

รายงานการประชุมคณะกรรมการบริหารโรงพยาบาล

ครั้งที่ ๔/๒๕๖๒

วันที่ ๘ มกราคม พ.ศ. ๒๕๖๒ เวลา ๑๔.๐๐ น.

ณ ห้องประชุมห้องไม้หวาน

รายชื่อผู้เข้าประชุม

๑. นพ.ภักดี	สืบนุกรณ์	ผอ.รพร.ด้านซ้าย
๒. พญ.ทิพพาวดี	สืบนุกรณ์	นายแพทย์ชำนาญการพิเศษ
๓. นพ.สันต์	บุญเรือง	นายแพทย์ชำนาญการพิเศษ
๔. นางเปรมศรี	สารทัศน์นันท์	พยาบาลวิชาชีพชำนาญการพิเศษ
๕. นางสุขใจ	ช่อรักษ์	พยาบาลวิชาชีพชำนาญการ
๖. นางวิมลมาศ	พงษ์อำนาจกฤต	พยาบาลวิชาชีพชำนาญการ
๗. ภญ.ดาริน	จิ่งพัฒน์ชาติ	เภสัชกรชำนาญการ
๘. นางสาวเยาวพา	สิงห์สถิต	พยาบาลวิชาชีพชำนาญการ
๙. ว่าที่ ร.ต.เดชา	สายบุญตั้ง	นักวิชาการสาธารณสุขชำนาญการ
๑๐. นายไพโรจน์	ทองคำ	แพทย์แผนไทยปฏิบัติการ
๑๑. นางอรอุมา	อุมารังษี	นักกายภาพบำบัดชำนาญการ
๑๒. นางสุรินทร์	สอนศรียา	นักเทคนิคการแพทย์ชำนาญการ
๑๓. ทพ.กฤษดาพันธ์	จันทนะ	ทันตแพทย์ชำนาญการ

ผู้ไม่เข้าร่วมประชุม

๑. ว่าที่ ร.ต.อภิชาติ ตีต่านค้อ ประชุมเตรียมงานเดิน-วิ่ง ด้านซ้ายมินิมารathon

วาระที่ ๑ เรื่องแจ้งเพื่อทราบ

- ๑.๑ เรื่องแจ้งเพื่อทราบจากที่ประชุม กวป.

มติที่ประชุม รับทราบ

- ๑.๒ เรื่องแจ้งเพื่อทราบจากที่ประชุม ปสน.

วาระที่ ๒ เรื่องรับรอง รายงานการประชุม กกบ. ครั้งที่ ๓/๒๕๖๒

มติที่ประชุม ที่ประชุมรับรอง

วาระที่ ๓ เรื่องเพื่อพิจารณา

๓.๑ กรรมการบริหารคุณภาพ

- ๓.๑.๑ รายงานการประชุมกรรมการบริหารคุณภาพ เดือน ๖.ค. ๒๕๖๑ (เอกสารหมายเลข ๒)

๑. แผนยุทธศาสตร์โรงพยาบาลสมเด็จพระยุพราชด้านซ้าย ปี ๒๕๕๙-๒๕๖๒

- ๓.๑.๓ รายงานผลสัมฤทธิ์การปฏิบัติงานโรงพยาบาลสมเด็จพระยุพราชด้านซ้าย

มติที่ประชุม รับทราบ

๓.๒ ฝ่ายบริหารงานทั่วไป

เรื่องแจ้งเพื่อทราบและถือปฏิบัติ

๑. มุลินิธิโรงพยาบาลสมเด็จพระยุพราช แจ้งกำหนดการตรวจเยี่ยมโรงพยาบาลสมเด็จพระยุพราช ประจำปี ๒๕๖๒ จำนวน ๑๐ แห่ง โดยได้กำหนดตรวจเยี่ยมโรงพยาบาลสมเด็จพระยุพราช ด้านซ้าย ในวันที่ ๖ ก.พ.๒๕๖๒ และขอส่งเอกสารประกอบการตรวจเยี่ยม ผลการดำเนินงานย้อนหลัง ๒ ปี (พ.ศ.๒๕๖๐-๒๕๖๑) เพื่อให้คณะกรรมการมุลินิธิได้ศึกษาล่วงหน้าในประเด็นดังนี้

๑. กิจกรรมเฉลิมพระเกียรติสมเด็จพระเจ้าอยู่หัว
๒. ความก้าวหน้าการพัฒนาางานสำคัญของโรงพยาบาลสมเด็จพระยุพราชด้านซ้าย
๓. ผลการแก้ไขปัญหาอุปสรรคในการให้บริการและการดำเนินการตามข้อสั่งเกิดของคณะกรรมการตรวจเยี่ยมครั้งที่แล้ว
๔. แผนการดำเนินงานสำคัญในรอบ ๒ ปี (พ.ศ.๒๕๖๒-๒๕๖๓) ต่อไป
๕. ปัญหาด้านการเงิน งบประมาณและสนับสนุนที่ต้องการ

มติที่ประชุม รับทราบ

๒. การเพิ่มค่าจ้างกรณีเยียวอายุงานของพนักงานกระทรวงสาธารณสุขทั่วไป ที่ได้รับการจ้าง ณ วันที่ ๑ ต.ค.๕๖ โดยให้ปรับเพิ่มค่าจ้างตามอายุงานขณะเป็นลูกจ้างชั่วคราวรายเดือน ให้มีผลตั้งแต่ ๑ ต.ค.๒๕๖๑ ดังนี้

๑. อายุงาน ๕ ปี ขึ้นไป แต่ไม่ถึง ๑๐ ปี ให้ปรับเพิ่มค่าจ้าง ๑๕๐ บาท
๒. อายุงาน ๑๐ ปี ขึ้นไป แต่ไม่ถึง ๑๕ ปี ให้ปรับเพิ่มค่าจ้าง ๒๕๐ บาท
๓. อายุงาน ๑๕ ปี ขึ้นไป แต่ไม่ถึง ๒๐ ปี ให้ปรับเพิ่มค่าจ้าง ๓๕๐ บาท
๔. อายุงาน ๒๐ ปี ขึ้นไป ให้ปรับเพิ่มค่าจ้าง ๔๕๐ บาท

มติที่ประชุม รับทราบ

๓. รายงานแสดงข้อมูลการรับบริจาค ระบบบริจาคอิเล็กทรอนิกส์(e-Donation) ประจำเดือน ธ.ค.๖๑

ลำดับที่	วันที่บริจาค	ชื่อผู้บริจาค (บุคคลธรรมดา)	ชื่อผู้บริจาค (นิติบุคคล)	มูลค่าเงินสด (บาท)	มูลค่าทรัพย์สิน (บาท)	วัตถุประสงค์
๑	๑๙/๑๒/๒๕๖๑	น.ส.นันทวรรณ ศรีฟอง	--	๒,๐๐๐.๐๐	๐	ไม่ระบุวัตถุประสงค์
๒	๒๔/๑๒/๒๕๖๑	พ.ญ.อัญชลี ลีพูลทรัพย์	--	๒,๕๐๖.๐๐	๐	ไม่ระบุวัตถุประสงค์
๓	๒๖/๑๒/๒๕๖๑	นางลัดดาวัลย์ กาญจนชัยภูมิ	--	๑๐,๐๐๐.๐๐	๐	ไม่ระบุวัตถุประสงค์
๔	๒๖/๑๒/๒๕๖๑	นางพนมรักษ์ วรรณวิทยาภา	--	๕,๐๐๐.๐๐	๐	ไม่ระบุวัตถุประสงค์
=หนึ่งหมื่นเก้าพันห้าร้อยหกบาทถ้วน=				๑๙,๕๐๖.๐๐	-	

๓.๒.๑ งานการเงิน

๑. รายงานสถานการณ์การเงิน ประจำเดือน ธันวาคม ๒๕๖๑

มติที่ประชุม รับทราบ

๓.๒.๒ งานพัสดุ

๑. รายงานการตรวจสอบพัสดุประจำเดือนพฤศจิกายน ปี ๒๕๖๑

รายการ	จำนวนรายการที่ตรวจสอบ	ถูกต้อง	ไม่ถูกต้อง	หมายเหตุ
ยา	๖๐ (๑๐.๔๗%)	๕๙ (๙๘.๓๓%)	๑(๑.๖๗%)	สาเหตุจากเบิกฉุกเฉินแล้วไม่ได้เขียนใบเบิก

วัสดุการแพทย์	๒๘ (๘.๗๕%)	๒๘ (๑๐๐%)	๐	
---------------	------------	-----------	---	--

มติที่ประชุม รับทราบ

๓.๒.๖ งานบุคลากร

๑. สำนักงานสาธารณสุขจังหวัดเลย แจ้งประกาศรายชื่อผู้ได้รับการคัดเลือกประเมินผลงานเพื่อขอรับเงินประจำตำแหน่ง และเพื่อแต่งตั้งให้ดำรงตำแหน่งประเภทวิชาการ ดังนี้
 - นางอรอุมา อุมารังษี ตำแหน่ง นักกายภาพบำบัด โดยขอให้ผู้ได้รับการคัดเลือก จัดส่งเอกสารผลงาน จำนวน ๗ ชุด ภายใน ๑ ปี นับจากวันที่ประกาศ ๑๙ ธ.ค.๖๑
 - นางปาริชาติ จันทนะ ตำแหน่ง พยาบาลวิชาชีพ (ด้านการพยาบาล)
๒. สสจ.เลยแจ้งขอให้หน่วยบริการ พิจารณาคัดเลือกบุคคลที่มีคุณสมบัติเหมาะสมที่จะได้รับเข็มเชิดชูเกียรติ “ประเภทสรรเสริญ” ปี ๒๕๕๖ และส่งรายชื่อให้ สสจ.เลยทราบ ภายในวันที่ ๑๐ ม.ค.๖๒
๓. บุคลากรใหม่/ย้ายเข้า/ย้ายออก
 - บุคลากรใหม่/ย้ายเข้า
 - น.ส.ปาล์มทอง นามเมือง ตำแหน่ง พนักงานทำความสะอาด
 - บุคลากรย้ายออก
 - ไม่มี
 - บุคลากรขอลาออก
 - ไม่มี

๓.๓ ฝ่ายแผนงานและประเมินผล

๓.๓.๑ แผนงาน ประจำปีเดือน

- ปฏิทินกิจกรรมสำคัญของโรงพยาบาล กำหนดการประชุม/อบรม ประจำปีเดือน
 - ๘ ม.ค.๒๕๖๒ ประชุมคณะกรรมการบริหารโรงพยาบาล
 - ๙ ม.ค.๒๕๖๒ ประชุมกรรมการศูนย์จัดเก็บรายได้ (FIN)
 - ๑๐ ม.ค.๒๕๖๒ ประชุมกรรมการบริหารกลุ่มการพยาบาล (NSO)
 - ๑๑ ม.ค.๒๕๖๒ ประชุมกรรมการสิ่งแวดล้อมความปลอดภัยฯ (ENV)
 - ๑๔ - ๑๖ ม.ค.๒๕๖๒ โครงการศึกษาดูงานระบบการพัฒนาเทคโนโลยีทางการแพทย์ กลุ่มโรงพยาบาลสมเด็จพระยุพราช ณ โรงพยาบาลปากน้ำโพ
 - ๑๕ ม.ค.๒๕๖๒ ประชุมเครือข่ายหมอพื้นบ้าน สสจ.เลย
 - ๑๕ ม.ค.๒๕๖๒ ประชุมหัวหน้าและรองหัวหน้าหน่วยงาน
 - ๑๖ ม.ค.๒๕๖๒ ประชุมกรรมการเภสัชกรรมและการบำบัด (PTC)
 - ๑๗ ม.ค.๒๕๖๒ ประชุมกรรมการพัฒนาบุคลากร (HRD)
 - ๑๘ ม.ค.๒๕๖๒ ประชุมกรรมการ (IAC)
 - ๒๒ - ๒๓ ม.ค.๒๕๖๒ อบรมเชิงปฏิบัติการผู้ปฏิบัติงานด้านบัญชี โรงแรมเอเชีย กทม.
 - ๒๒ ม.ค.๒๕๖๒ ประชุมกรรมการสารสนเทศ (IMT)
 - ๒๔ ม.ค.๒๕๖๒ ประชุมกรรมการบริหารคุณภาพ (QMT)
 - ๓๑ ม.ค.๒๕๖๒ ประชุมคณะกรรมการ กวป. ปสน. สสจ.เลย

๒. รับฝึกงาน / อบรม ประจำปีเดือน

- ๕ ม.ค. - ๘ ก.พ.๒๕๖๒ นักศึกษากายภาพบำบัด ม.ขอนแก่น หญิง ๒ คน
- ๒๑ ม.ค. - ๒๔ ก.พ.๒๕๖๒ นักศึกษาแพทย์ปี ๔ รพ.รามธิบดี ๘ คน
- ๒๗ ม.ค. - ๑ มี.ค.๒๕๖๒ นิสิตทันตแพทย์ ปี ๖ จุฬาลงกรณ์มหาวิทยาลัย ชาย ๕ คน
- ๒๗ ม.ค. - ๗ มี.ค.๒๕๖๒ นิสิตเภสัชกร ม.นเรศวร ปี ๖ หญิง ๒ คน

๓. รับศึกษาดูงาน ประจำเดือน

- ๑๐ ม.ค.๒๕๖๒ สำนักงานสาธารณสุขจังหวัดนครราชสีมา ศึกษาดูงานการบริหารจัดการงานอนามัยมารดาและเด็ก จำนวน ๗๐ คน

มติที่ประชุม รับทราบ

๓.๔ กลุ่มการพยาบาล

๓.๔.๑ การออกหน่วยใน โครงการบูรณาการหน่วยแพทย์เคลื่อนที่ เพื่อดูแลประชาชนอุทิศถวายพระบาทสมเด็จพระปรมินทรมหาภูมิพลอดุลยเดช บรมนาถบพิตร สมเด็จพระนางเจ้าสิริกิติ์ พระบรมราชินีนาถ ในรัชกาลที่ ๙ และสมเด็จพระเจ้าอยู่หัวรัชกาลที่ ๑๐

- วันจันทร์ที่ ๑๔ ม.ค.๖๒ จัดครั้งที่ ๒/๒๕๖๒ ที่บ้านห้วยลาด ต.นาดี มีประชาชนกลุ่มเป้าหมาย ๓ หมู่บ้าน(บ้านแก้วดาว บ้านแก่ม่วงและบ้านห้วยลาด) ประมาณ ๓๐๐ ครั้วเรือน จัดบริการ ตรวจรักษาทั่วไป ทันตกรรม แพทย์แผนไทยเยี่ยมผู้ป่วยเรื้อรังและงานจิตอาสาพัฒนาชุมชน

๓.๔.๒ การออกหน่วยแพทย์เคลื่อนที่ พอสว.ประจำปี ๒๕๖๒

- วันศุกร์ที่ ๑๘ ม.ค.๖๒ ที่บ้านปากแดง ต.วังยาว กลุ่มเป้าหมาย ประมาณ ๒๐๐ ครั้วเรือน รพ.ด่านซ้าย จัดบริการตรวจรักษาทั่วไป และทันตกรรม มีรายชื่อตามหนังสือเวียน จำนวน ๕ คน รวม พชร.

๓.๔.๓ การพิจารณาส่งบุคลากรเข้าอบรมหลักสูตรการพยาบาลเฉพาะทาง สาขาการพยาบาลเวชปฏิบัติการบำบัดทดแทนไต(การฟอกเลือดด้วยเครื่องไตเทียม) ปี ๒๕๖๒

- ปี ๒๕๖๐- ๒๕๖๑ พิจารณาให้ น.ส.พงษ์วิรินทร์ นันทกร พยาบาลวิชาชีพชำนาญการ เข้าอบรมแต่เนื่องจากมีบุคลากรของหน่วยงานลาคลอด ๒ คน และหน่วยไตเทียม ยังใช้บริษัทเอกชนดำเนินการอยู่ คณะกรรมการบริหารมีมติ เห็นชอบและอนุมัติให้สมัครเข้ารับการอบรม

๓.๔.๔ การศึกษาดูงาน “การขับเคลื่อนเกษตรผสมผสาน เพื่อลดความเสี่ยงและลดภาระหนี้สินของเกษตรกรอย่างยั่งยืน”(สกว.) ที่จังหวัดเชียงใหม่ ระหว่างวันที่ ๑๑-๑๔ มกราคม ๒๕๖๒

- ศึกษาดูงานตลาดสีเขียวและ แม่แจ่มโมเดล มีผู้ร่วมเดินทาง ๒๐ คน โดยมีนักวิจัย รพ.ด่านซ้าย ได้แก่ นางเปรมศรี สาระทัศน์นันท์ ,นายไกรลาศ พิมพ์รัตน์ และนางนภาพร ภัคดีสาร

มติที่ประชุม รับทราบ

๓.๕ ฝ่ายเภสัชกรรมชุมชน

๓.๕.๑ รายงานการบริหารเวชภัณฑ์ปีงบประมาณ ๖๒ ไตรมาส ๑

มูลค่าเวชภัณฑ์คงคลัง ๔,๘๘๖,๘๖๓.๗๙ บาท คิดเป็น ๒.๐๒ เดือน (เกณฑ์ ๒-๓ เดือน)

บัญชียา รพ.ด่านซ้าย ปี 2562 (เกณฑ์ ED:NED=90:10)

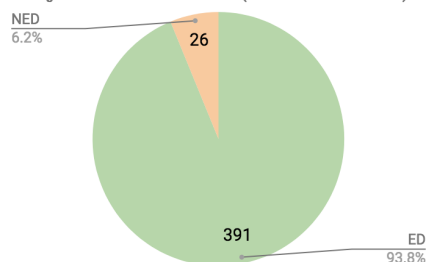

มูลค่าการเบิกจ่ายเวชภัณฑ์ 62 ไตรมาส 1

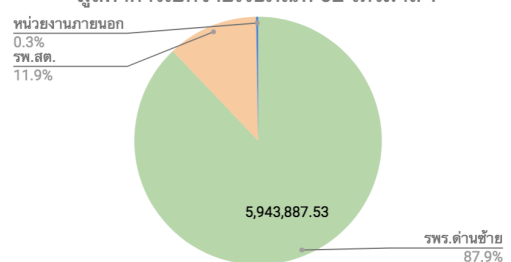

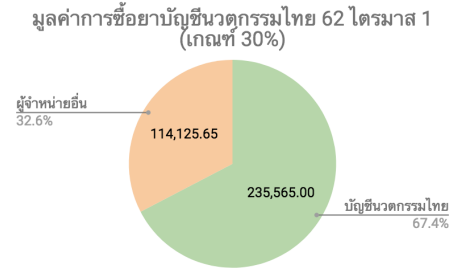
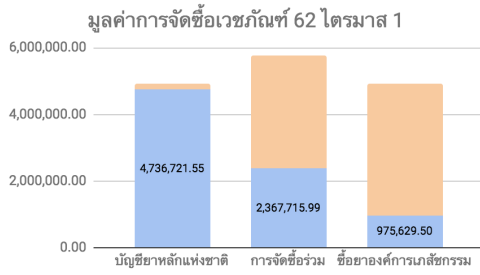

มติที่ประชุม รับทราบ

๓.๕.๒ รายงานตัวชี้วัด RDU ปีงบประมาณ ๖๒ ไตรมาส ๑

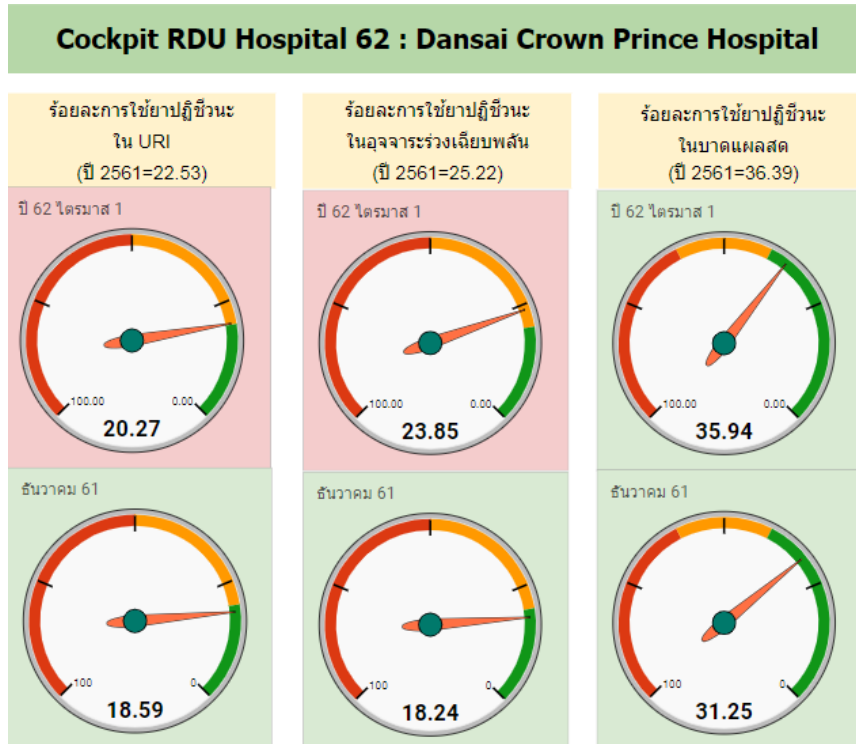

มูลค่าการเบิกยาปฏิชีวนะ 3 กลุ่มโรค ปี 59-62 ไตรมาส 1

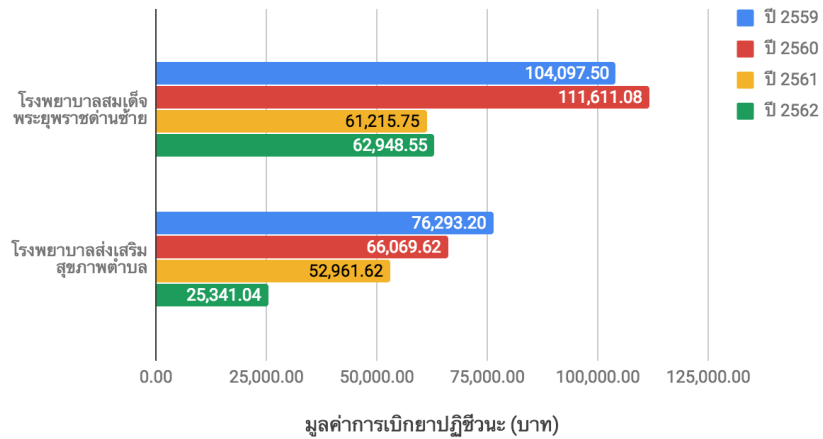

๓.๖ กลุ่มงานบริการด้านปฐมภูมิและองค์กรวม

๓.๖.๑ การจัดตั้งคลินิกหมอครอบครัวและประเมินการจัดตั้งคลินิกหมอครอบครัว ปี ๒๕๖๒

- แบบประเมินการจัดตั้งคลินิกหมอครอบครัว ๓S

- ข้อมูลการจัดตั้งคลินิกหมอครอบครัว
 - รายละเอียดทีมคลินิกหมอครอบครัว
- ๓.๖.๒ การนำเสนอผลการปฏิบัติงานของนักศึกษาแพทย์รามธิบดีปี ๔ กิจกรรมสร้างเสริมสุขภาพ เรื่อง ลูกฉลาดสมวัยห่างไกลโทรศัพท์ และกิจกรรมเด่นของโรงพยาบาล เรื่อง อารยสถาปัตย์ของคนด่านซ้าย ณ ห้องประชุมหนองไม้หวาน วันที่ ๙ มกราคม ๒๖๖๒ เวลา ๑๓.๓๐ น.
- ๓.๖.๓ การประชุมหัวหน้าหน่วยราชการอำเภอด่านซ้าย
- รับบริจาคทรัพย์ เสื้อผ้า เครื่องนุ่งห่มกันหนาวเพื่อช่วยเหลือนักเรียนประสพภัยหนาว”ช่วยน้องด้านหนาว อุ๋นไอรัก เลย์๓” ติดต่อบริษัทงานเขตพื้นที่การศึกษาประถมศึกษาเลยเขต๓
 - โครงการบูรณาการการสร้างรอยยิ้ม..เคลื่อนที่ให้กับประชาชนจังหวัดเลย ในวันที่ ๒๕ มกราคม ๒๕๖๒ ณ วัดบ้านปางคอม บ้านปางคอม ตำบลโป่ง อำเภอด่านซ้าย จังหวัดเลย
 - กิจกรรมสาธารณประโยชน์ของจิตอาสา ตามโครงการจิตอาสา “เราทำความดีด้วยหัวใจ” วันที่ ๑๑ ม.ค.๖๒ ณ บ้านปากหมัน ตำบลปากหมัน อำเภอด่านซ้าย จังหวัดเลย

๓.๖.๓ รายงานภัยสุขภาพ เดือนธันวาคม ๒๕๖๑ รายงานสอบสวนการบาดเจ็บจากจรรยาจรทางถนน ช่วงเทศกาลปีใหม่ ปี ๒๕๖๒ จำนวน ๒ ราย รายละเอียดดังนี้

รายที่ ๑ เหตุเกิดเมื่อวันที่ ๒๙ ธ.ค. ๒๕๖๑ เวลาประมาณ ๑๗.๐๐ น.

- รพร.ด่านซ้าย ได้รับแจ้งเหตุมีรถเกิดอุบัติเหตุตกไหล่เขา บริเวณระหว่างหมู่บ้านห้วยยางกับบ้านน้ำพุ ต.ด่านซ้าย อ.ด่านซ้าย จ.เลย
- เมื่อไปถึงที่เกิดเหตุ มีอาสาสมัครกู้ภัย จนท.ตำรวจ และ จนท.ปภ. ได้ลำเลียงผู้บาดเจ็บสาหัสใส่เปลนอน นำขึ้นไปบนถนน และได้ CPR ระหว่างนำส่งโรงพยาบาล
- จากการสอบถามญาติผู้เสียชีวิต อาสาสมัครกู้ภัย และจนท.ที่ปฏิบัติงาน ทราบว่ามีผู้ประสบอุบัติเหตุ จำนวน ๖ คน เดินทางกลับจากไปเที่ยวอำเภอเชียงคาน กลับบ้านไปที่ ต.วังชมพู อ.เมืองเพชรบูรณ์ จ.เพชรบูรณ์ ช่วงก่อนเกิดเหตุมีฝนตกกรีน เมื่อรถขึ้นภูเขาช่วงเข้าทางโค้ง ล้อรถกระบะหมุนฟรี รถเกิดอาการปัดด้านซ้าย ควบคุมรถไม่ได้ รถมุ่งหน้าไปทางด้านซ้ายของถนน ลงหุบเขา พลิกคว่ำ ผู้โดยสารที่อยู่ด้านข้างของคนขับ(ไม่ได้คาดเข็มขัดนิรภัย)กระเด็นออกนอกกรถทางกระຈกประตูด้านซ้ายที่แตก และถูกรถกระบะทับ จึงเป็นเหตุทำให้บาดเจ็บสาหัส หลังที่นำส่งที่รพร.ด่านซ้าย แพทย์ พยาบาล และทีมได้ช่วยเหลือผู้บาดเจ็บและเสียชีวิตในเป็นต่อมา ทราบชื่อนางสุริษา คาสุกะ อายุ ๓๘ ปี ที่อยู่ หมู่ ๑๑ ต.วังชมพู อ.เมืองเพชรบูรณ์ จ.เพชรบูรณ์
- สาเหตุปัจจัยเสี่ยงด้าน รถ และ สิ่งแวดล้อม ที่ทำให้เกิดเหตุ ก่อนเกิดอุบัติเหตุมีฝนตกกรีน เป็นสาเหตุทำให้ถนนลื่นได้ง่าย บริเวณจุดเกิดเหตุเป็นถนนลาดยางมะตอย เป็นทางขึ้นภูเขาและเส้นทางโค้งตลอดเส้นทาง

สรุปสาเหตุการเกิดอุบัติเหตุครั้งนี้

- ฝนตกกรีนทำให้ถนนลื่นมาก ช่วงเริ่มต้นของการเกิดอุบัติเหตุเมื่อรถอยู่ช่วงกลางโค้งด้านซ้าย ล้อหลังรถกระบะปัดซ้าย รถเสียการทรงตัว ควบคุมรถไม่ได้ รถมุ่งหน้าเข้าข้างถนนด้านซ้ายซึ่งเป็นหุบเขา
- ผู้เสียชีวิต นั่งบริเวณด้านข้างคนขับรถ ไม่ได้คาดเข็มขัดนิรภัย เมื่อเกิดอุบัติเหตุ รถลงเขาชนกับต้นไม้ ทำให้ผู้ที่เสียชีวิตกระแทกด้านในรถ และกระเด็นออกนอกกรถทางกระຈกประตูด้านซ้ายที่แตก และถูกรถกระบะทับบาดเจ็บที่ศีรษะ (ข้อมูลจากญาติผู้เสียชีวิต)

รายที่ ๒ เหตุเกิดเมื่อวันที่ ๑ ม.ค. ๒๕๖๒ เวลา ๑๔.๑๕ น.

- อุบัติเหตุรถจักรยานยนต์ชนรถกระบะ ที่บ้านนาท่อม ต.ด่านซ้าย อ.ด่านซ้าย จ.เลย มีผู้เสียชีวิต ๑ ราย
- จากการสอบถามข้อมูลเพิ่มเติมทราบว่า เมื่อวันที่ ๑ ม.ค. ๒๕๖๑ นายอนงค์ กุลกรม อายุ ๔๓ ปี บ้านเลขที่ ๗๑ บ้านนาท่อม หมู่ ๑๑ ต.ด่านซ้าย อ.ด่านซ้าย จ.เลย ได้ดื่มสุรากับเพื่อนที่บ้านนาท่อม ตั้งแต่ช่วงเช้าจนถึงเวลาประมาณ ๑๔.๐๐ น. เพื่อนในกลุ่มได้ชวนกันไปดื่มสุราที่บ้านเหนือ โดย นายอนงค์ กุลกรม ซึ่งจักรยานยนต์ไปเพียงคนเดียว ชี้ด้วยความเร็ว
- ก่อนถึงจุดเกิดอุบัติเหตุ รถจักรยานยนต์ได้ข้ามไปเลนตรงกันข้าม ซึ่งมีรถกระบะขับเข้ามาโดย นาย ชีระยุทธ หอมหวน อายุ ๔๓ ปี หมู่ ๓ ต.นามาลา อ.นาแห้ว จ.เลย และผู้โดยสารในรถรวม จำนวน ๖ คน โดยรถจักรยานยนต์ชนเข้าบริเวณด้านหน้าของรถกระบะ ทำให้รถจักรยานยนต์ กระเด็นกลับด้านหลังห่างจากจุดเกิดเหตุออกไป ๓๐ เมตร และนายอนงค์ กุลกรม กระแทกเข้ากับด้านหน้าของรถกระบะแล้วกระเด็นกลับด้านหลัง ห่างจากรถยนต์ ๗ เมตร และนอนนิ่งอยู่บน พื้นถนน มีประชาชนบริเวณใกล้เคียงเข้ามาช่วยฟื้นคืนชีพ นายอนงค์ กุลกรม และแจ้ง รพร. ด่านซ้าย โดยรถ EMS รพร.ด่านซ้าย มาถึงจุดเกิดเหตุ พบผู้บาดเจ็บ สลบ ไม่ได้สติ มีแผลที่ศีรษะ แผลที่ขาทั้ง ๒ ข้าง ข้อมือขวาผิดรูป คลำไม่พบชีพจร จึงได้ CPR และนำส่ง รพร.ด่านซ้าย แพทย์ เวิร์ดได้ให้การช่วยเหลือผู้บาดเจ็บ จนหยุด CPR เสียชีวิตเวลา ๑๔.๔๘ น.

สาเหตุปัจจัยเสี่ยงด้าน รถ และ สิ่งแวดล้อม ที่ทำให้เกิดเหตุ

- ผู้เสียชีวิต ดื่มสุราก่อนเกิดอุบัติเหตุ จากการให้ข้อมูลของเพื่อนและญาติทราบว่า ก่อนเกิด อุบัติเหตุ ได้นั่งดื่มสุรากับเพื่อนๆ
- ผู้เสียชีวิต ไม่ได้สวมหมวกนิรภัยขณะขี่จักรยานยนต์

วาระที่ ๔ เรื่องอื่นๆ

๔.๑ [การจัดงานวันเด็กแห่งชาติประจำปี ๒๕๖๒](#)

มติที่ประชุม รับทราบ

ปิดประชุม เวลา ๑๖.๐๖ น.

วันประชุมครั้งต่อไป วันที่

.....
(ว่าที่ ร.ต.เดชา สายบุญตั้ง)

ผู้บันทึกการประชุม

การมอบหมาย

ลำดับ	รายละเอียด	ผู้รับผิดชอบ	หมายเหตุ
	งานจัดเตรียมเอกสาร ข้อมูลนำเสนอ		
	งานอาคารสถานที่ และยานพาหนะ		
	งานสวัสดิการอาหารและเครื่องดื่ม		
	งานโสตทัศนูปกรณ์ การบันทึกภาพนิ่ง ภาพเคลื่อนไหว		
	งานธุรการ การประสานงาน		